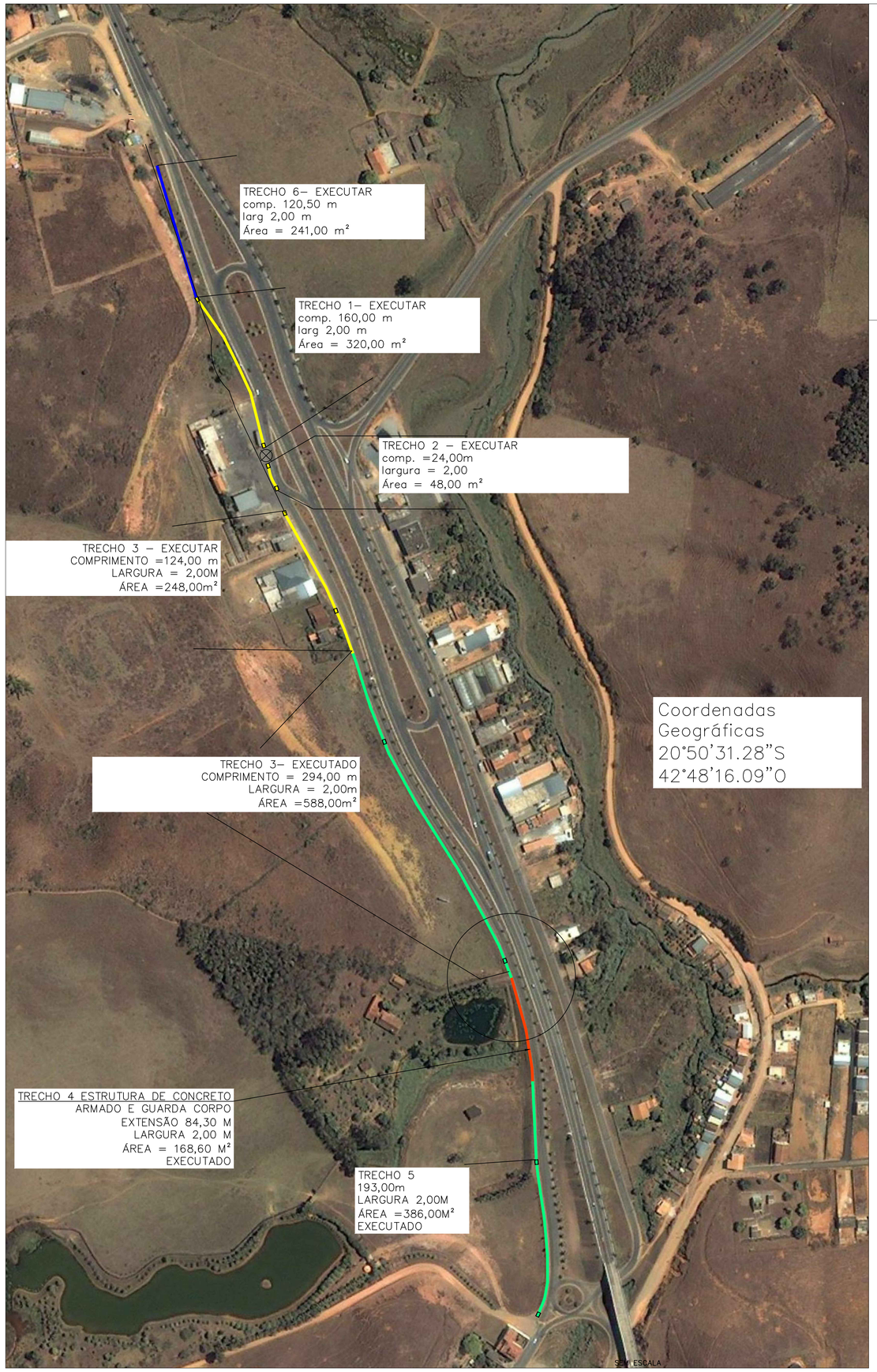

LOCAL ONDE A CALÇADA DEVERÁ SER REBAIXADA
(RAMPA DE ACESSIBILIDADE)

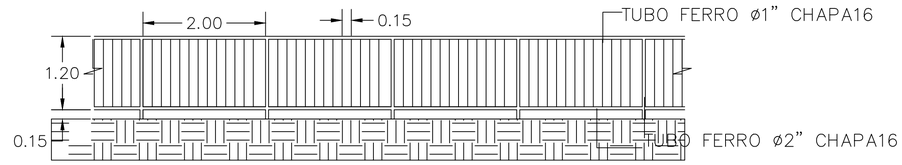

DETALHE 2 – VISTA FRONTAL
GUARDA–CORPPO

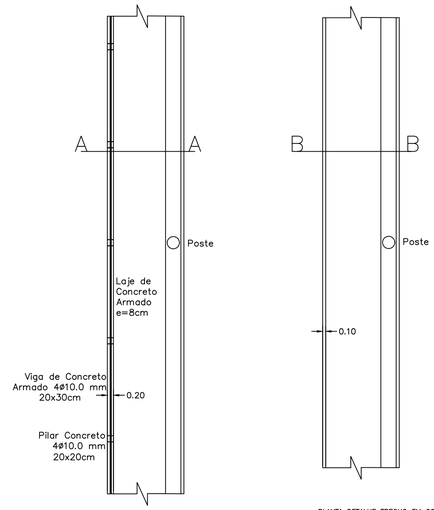

DETALHE 1 – PLANTA TRECHO EM CONCRETO
ARMADO E COM GUARDA–CORPPO
VER SEÇÃO AA

PLANTA DETALHE TRECHO EM CONCRETO
SIMPLES APOIADO SOBRE SOLO NIVELADO
E COMPACTADO – VER SEÇÃO BB

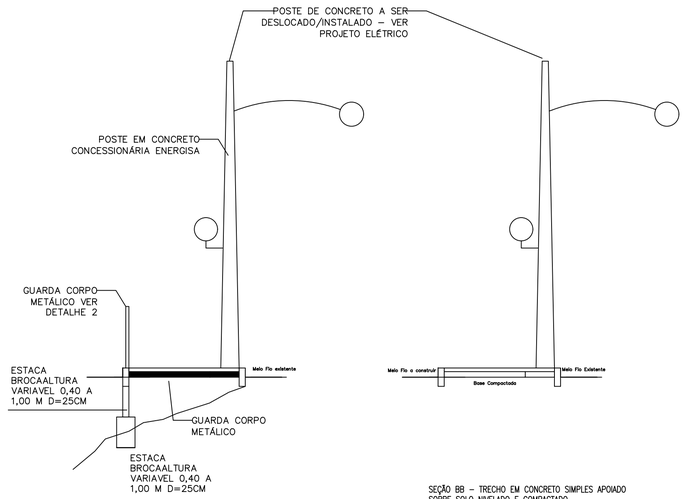

SEÇÃO AA – TRECHO EM CONCRETO
ARMADO E COM GUARDA–CORPPO

SEÇÃO BB – TRECHO EM CONCRETO SIMPLES APOIADO
SOBRE SOLO NIVELADO E COMPACTADO

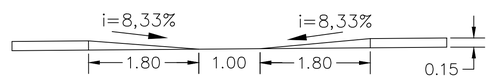

DETALHE SEÇÃO LONGITUDINAL
RAMPA DE ACESSIBILIDADE
ESCALA 1:50

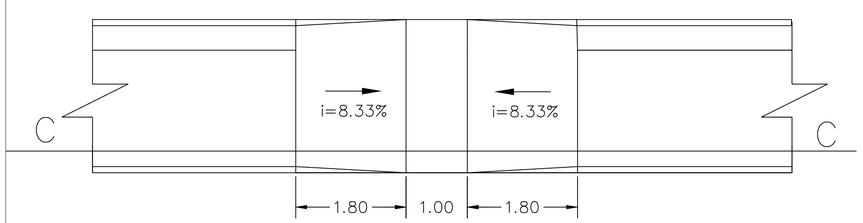

DETALHE RAMPA DE ACESSIBILIDADE
ESCALA 1:50

PROJETO:	PMC – 001–2009
ARQUIVO:	–
DESENHO:	

URBANIZAÇÃO

ENDEREÇO: PROLONGAMENTO DA AV. ERNESTO LOPES – ESTIVA
COIMBRA – MG

PROPRIETÁRIO:
PREFEITURA MUNICIPAL DE COIMBRA

RESP. TÉCNICO:
JOÃO ADELMO LESSA
ENG. CIVIL – CREA 58.756/D

PROJETO: **PISTA DE CAMINHADA**

CONTEÚDO: PLANTAS/DETALHES

PREFEITURA MUNICIPAL DE
COIMBRA
http://serbrage.estaminas.com.br/pmcoimbra/index.htm - e-mail: chefegma@estaminas.com.br
Rua Alvaro de Barros, 401 - Centro - CEP: 36.350-000 - COIMBRA - MG
C.G.C.: 18.152.464/0001-17 - Telefax: (32) 555-1152 / 555-1214

4/08/2023

FOLHA: 1 DE 1