

1 Pergolado
1 : 50

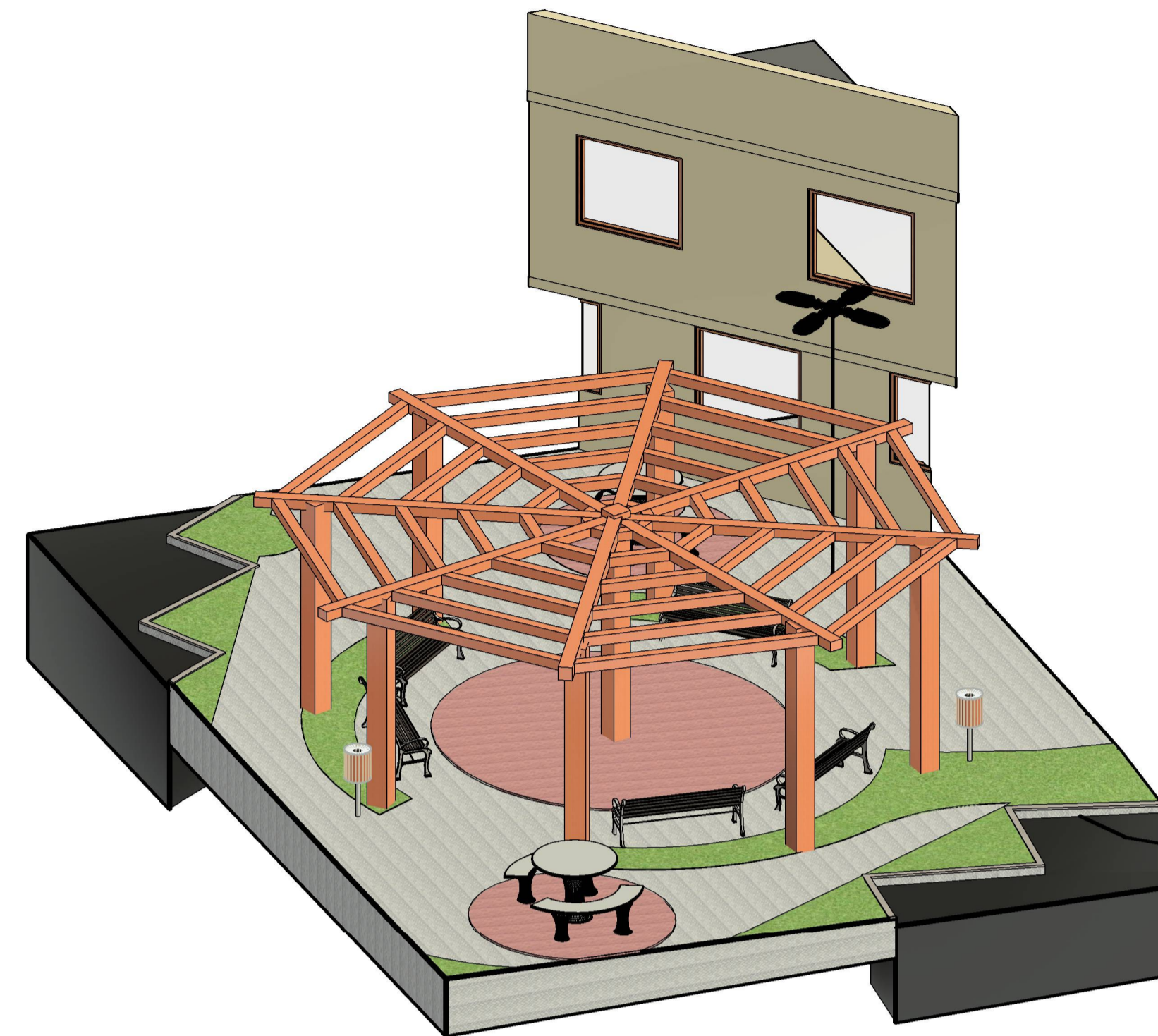

2 Pergolado Isométrico

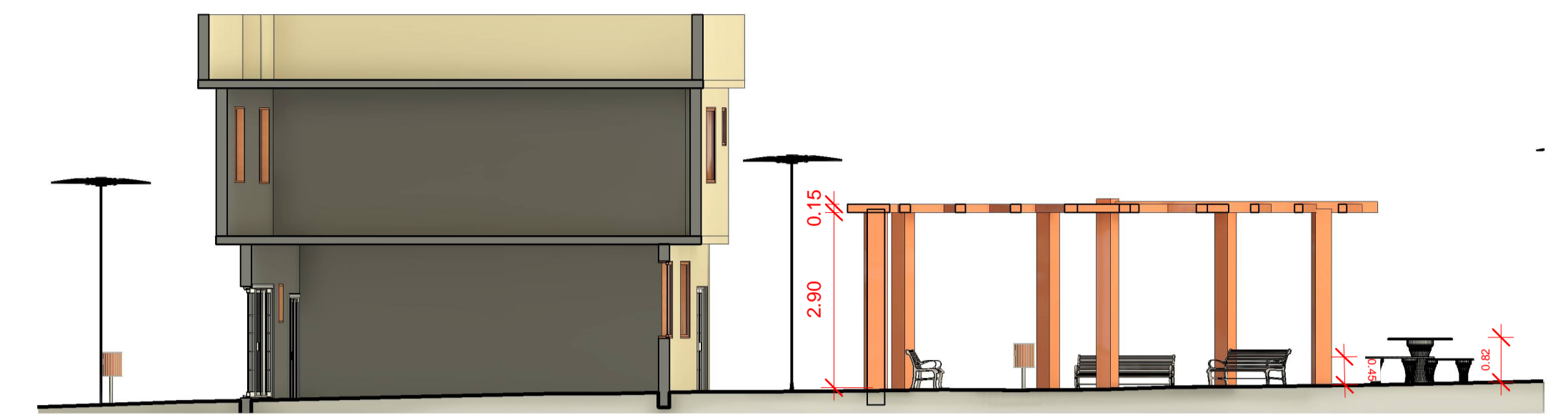

3 Corte Praça
1 : 100



USO DA PMC



PREFEITURA MUNICIPAL DE COIMBRA
Praça Álvares de Barros, nº 401, centro, Minas Gerais Tel: (32) 3555-1152

TÍTULO:
Praça Juca Valadares

EDIFICAÇÃO			
ÁREA DO LOTE:	- m²	USO:	Lazer Comunitário
ÁREA CONSTRUÍDA:	- m²	COEFICIENTE DE APROVEITAMENTO:	-
ÁREA A CONSTRUIR:	- m² aprox.	TAXA DE OCUPAÇÃO:	-
ÁREA TOTAL:	588,126 m² aprox.	TAXA DE PERMEABILIDADE:	-

ENDEREÇO: CENTRO

PROPRIETÁRIO:
PREFEITURA MUNICIPAL DE COIMBRA

CPF/CNPJ: 18.132.464/0001-17

RESP. TÉCNICO:
DANIELA FERNANDA SILVA DE ARRUDA

ENGENHEIRO CIVIL
CREA 229.261/D

ESCALA:
Indicadas

DESENHO:
DFSA/FHC

DATA:
23/06/2023

CONTEÚDO DA FOLHA:
Pergolado / Corte Praça Renders

FOLHA:
2/2