

1 Galpão  
1 : 100

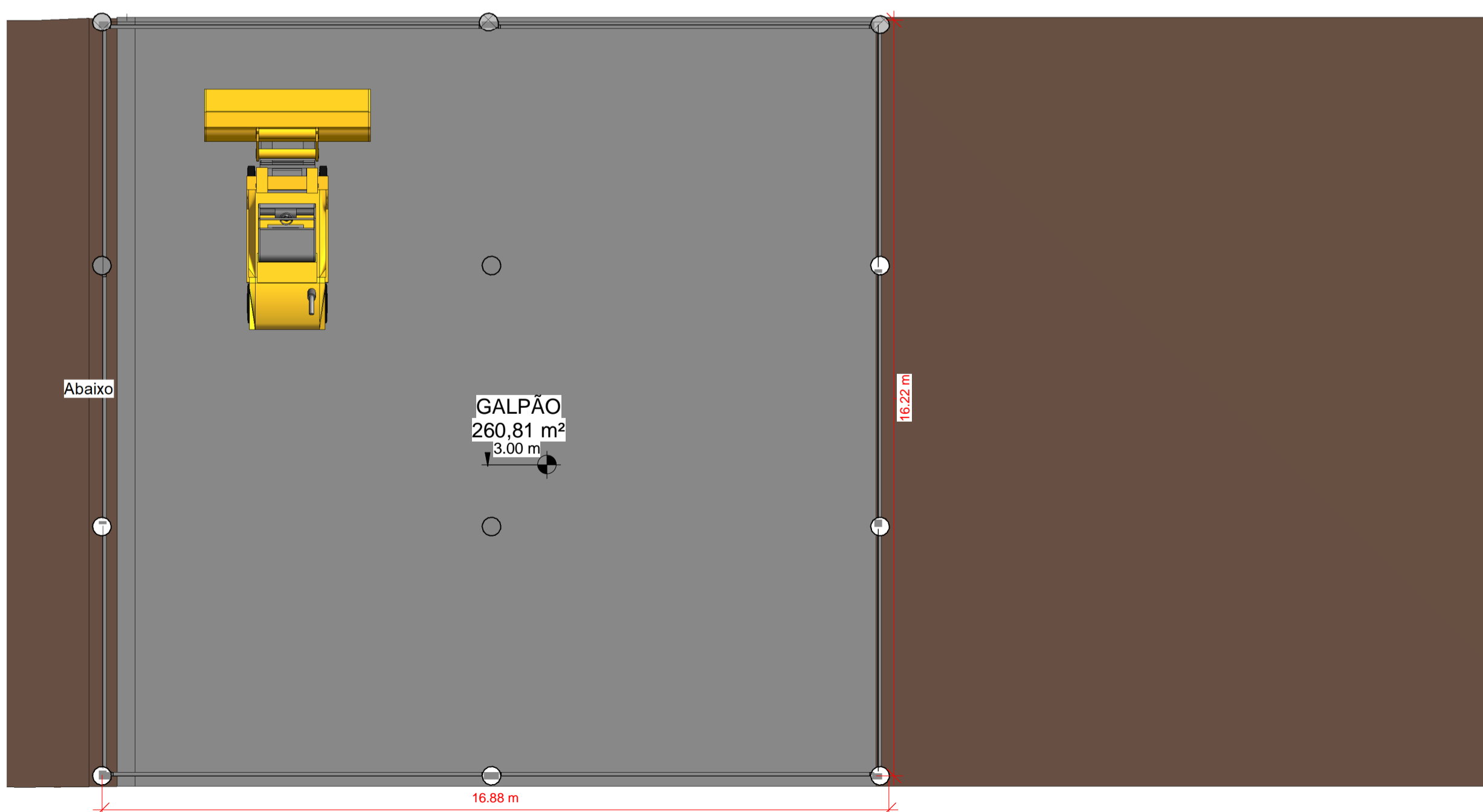

2 Nível 1  
1 : 100

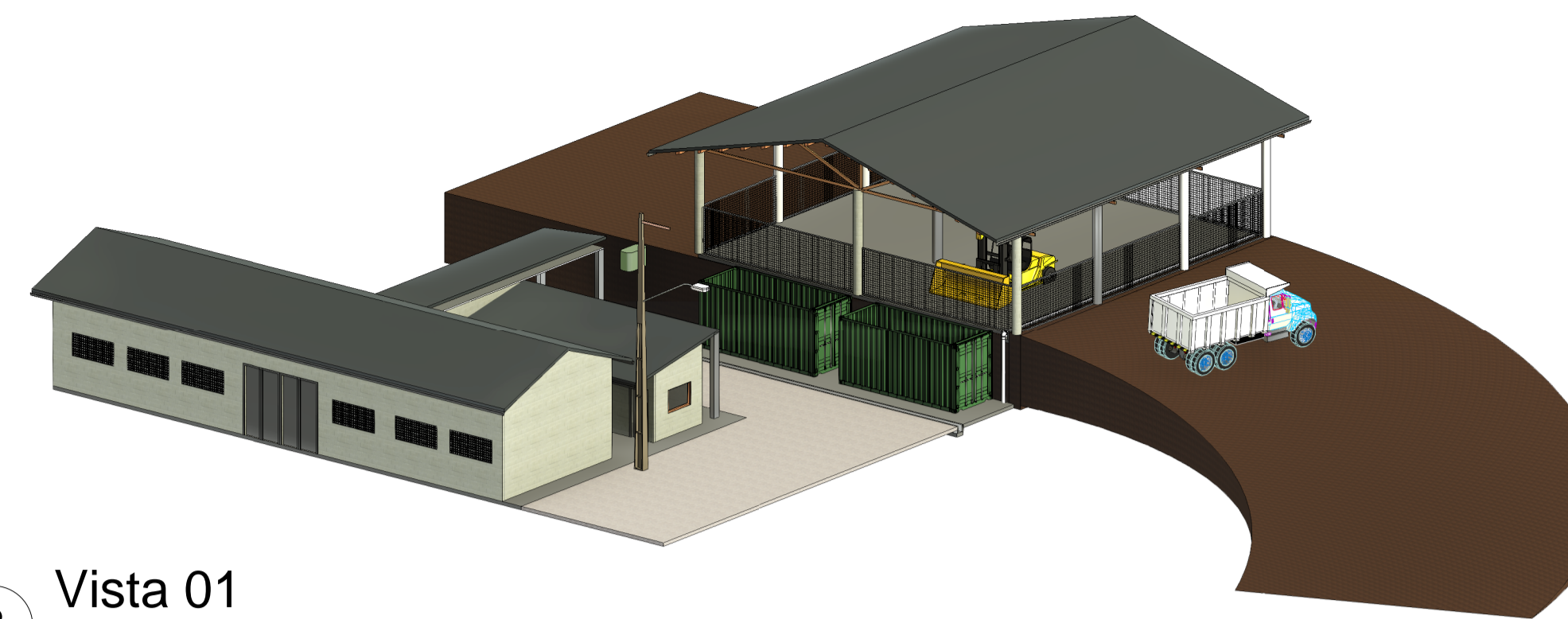

3 Vista 01

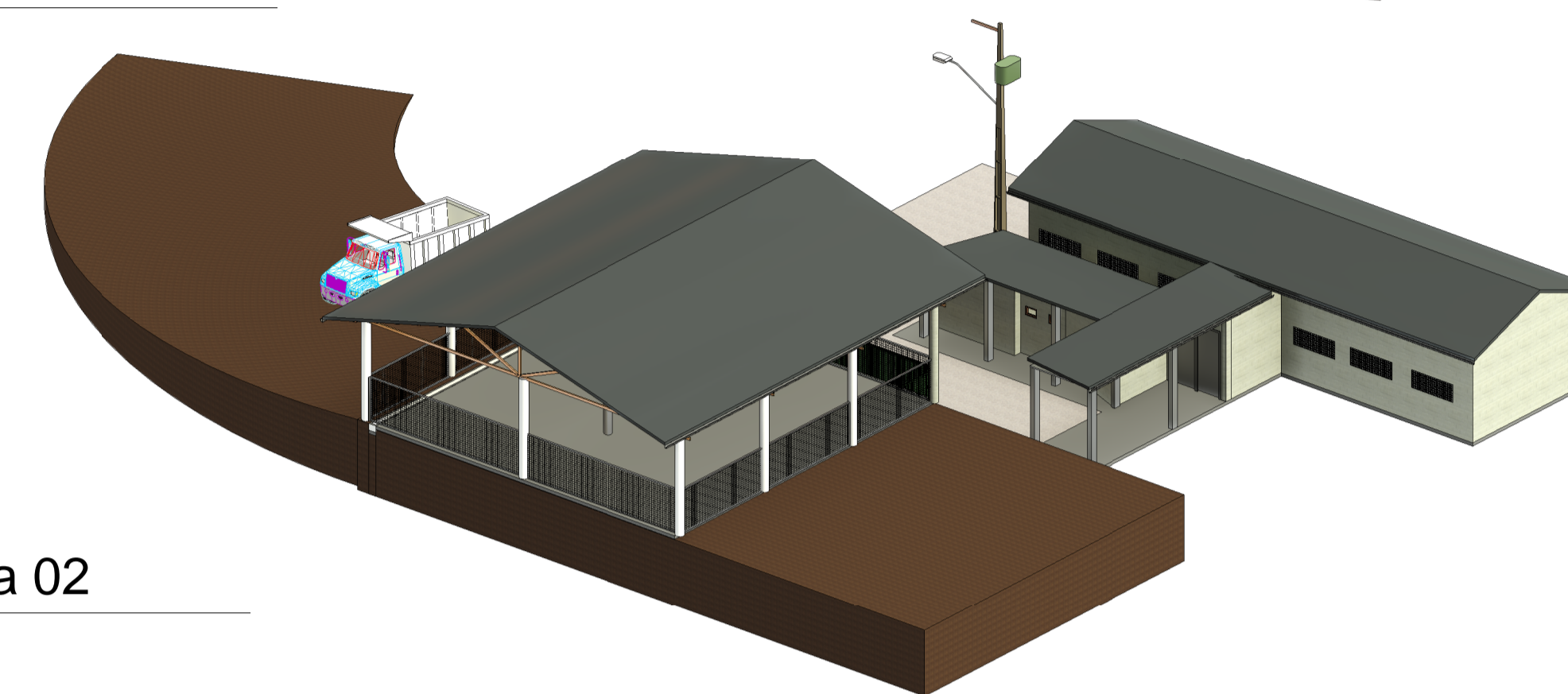

4 Vista 02

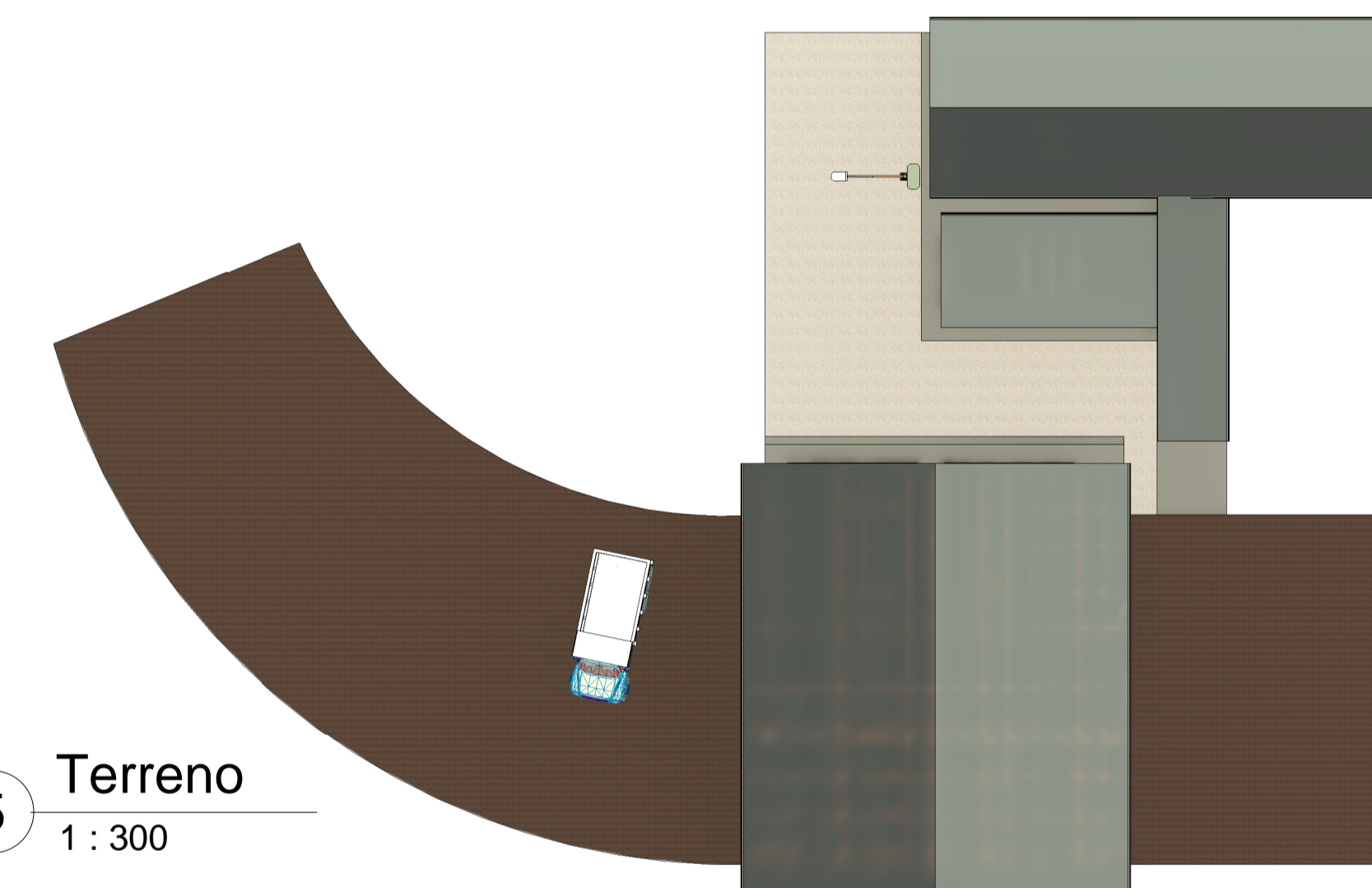

5 Terreno  
1 : 300

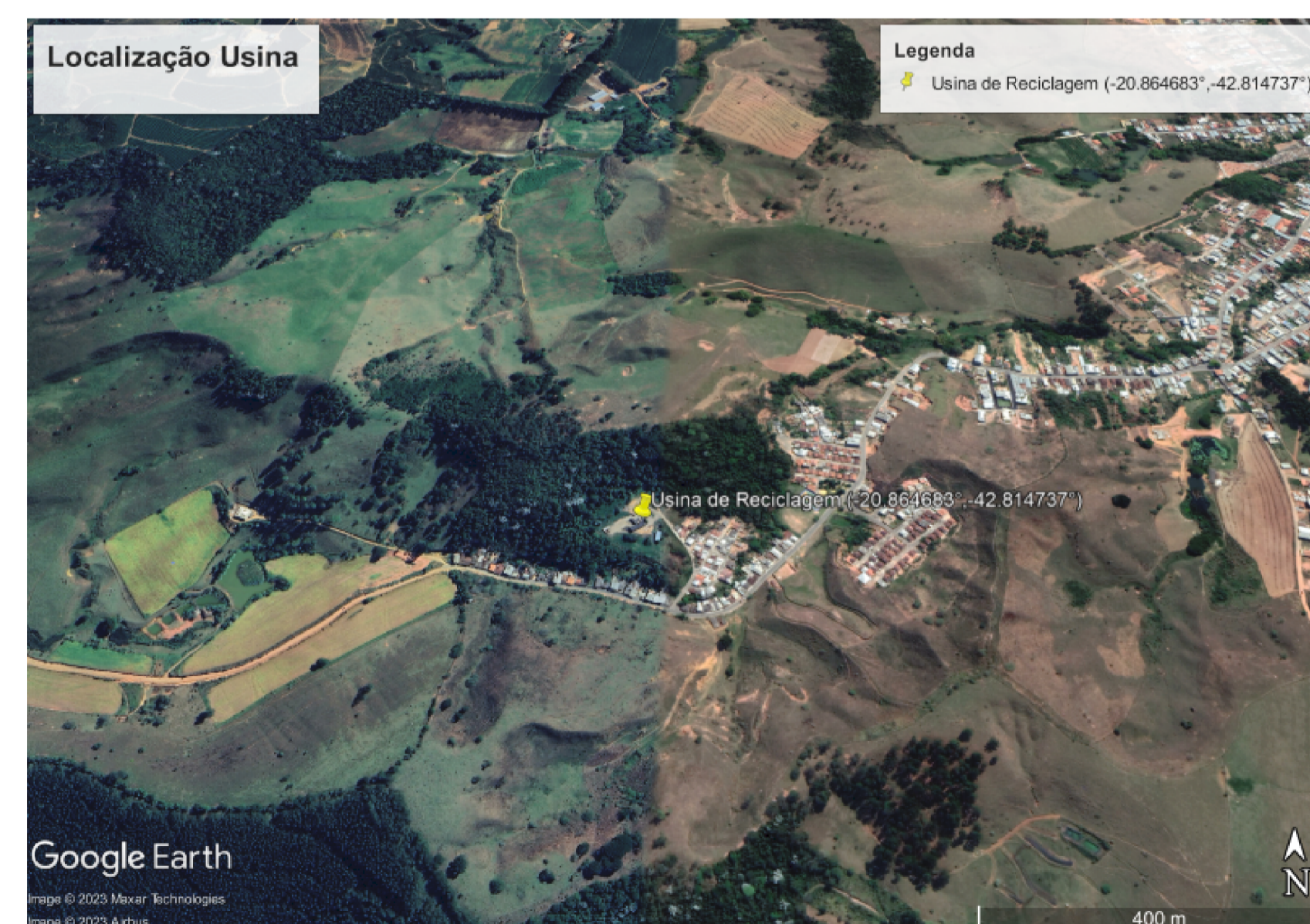

USO DA PMC	 <b>PREFEITURA MUNICIPAL DE COIMBRA</b> Praça Álvares de Barros, nº 401, centro, Minas Gerais Tel: (32) 3555-1152			
	<b>TÍTULO:</b> <h2 style="margin: 0;">Usina de Reciclagem</h2>			
<b>EDIFICAÇÃO</b>				
ÁREA DO LOTE:	1.000,00 m²	USO:	Saneamento	TÉRREJO: DEMAS PAV: -
ÁREA CONSTRUIDA:	198,35 m²	COEFICIENTE DE APROVEITAMENTO:	-	Nº DE VAGAS DE ESTACIONAMENTO: -
ÁREA A CONSTRUIR:	260,81 m²	TAXA DE OCUPAÇÃO:	-	Nº DE UNIDADES RESIDENCIAIS: -
ÁREA TOTAL:	459,16 m²	TAXA DE PERMEABILIDADE:	-	Nº DE UNIDADES COMERCIAIS: -
ENDEREÇO: Rua Maria Carlota, s/n, Bairro São Sebastião, Coimbra, Minas Gerais. 36.550-000				
PROPRIETÁRIO:		PREFEITURA MUNICIPAL DE COIMBRA		ESCALA:
CPF/CNPJ: 18.132.464/0001-17		RESP. TÉCNICO:		Indicadas
ENGENHEIRO CIVIL CREA 229.261/D		DANIELA FERNANDA SILVA DE ARRUDA		DESENHO: DFSA
CONTEÚDO DA FOLHA:		PLANTA BAIXA LOCALIZAÇÃO		DATA: 31/07/2023
				FOLHA:
				<b>01/01</b>